Kinder haben das Recht auf Ausruhen und Spielen.
Nach dem Kindergarten oder der Schule hast du das Recht, dich auszurasten, Freunde zu treffen oder in den Park zu gehen.

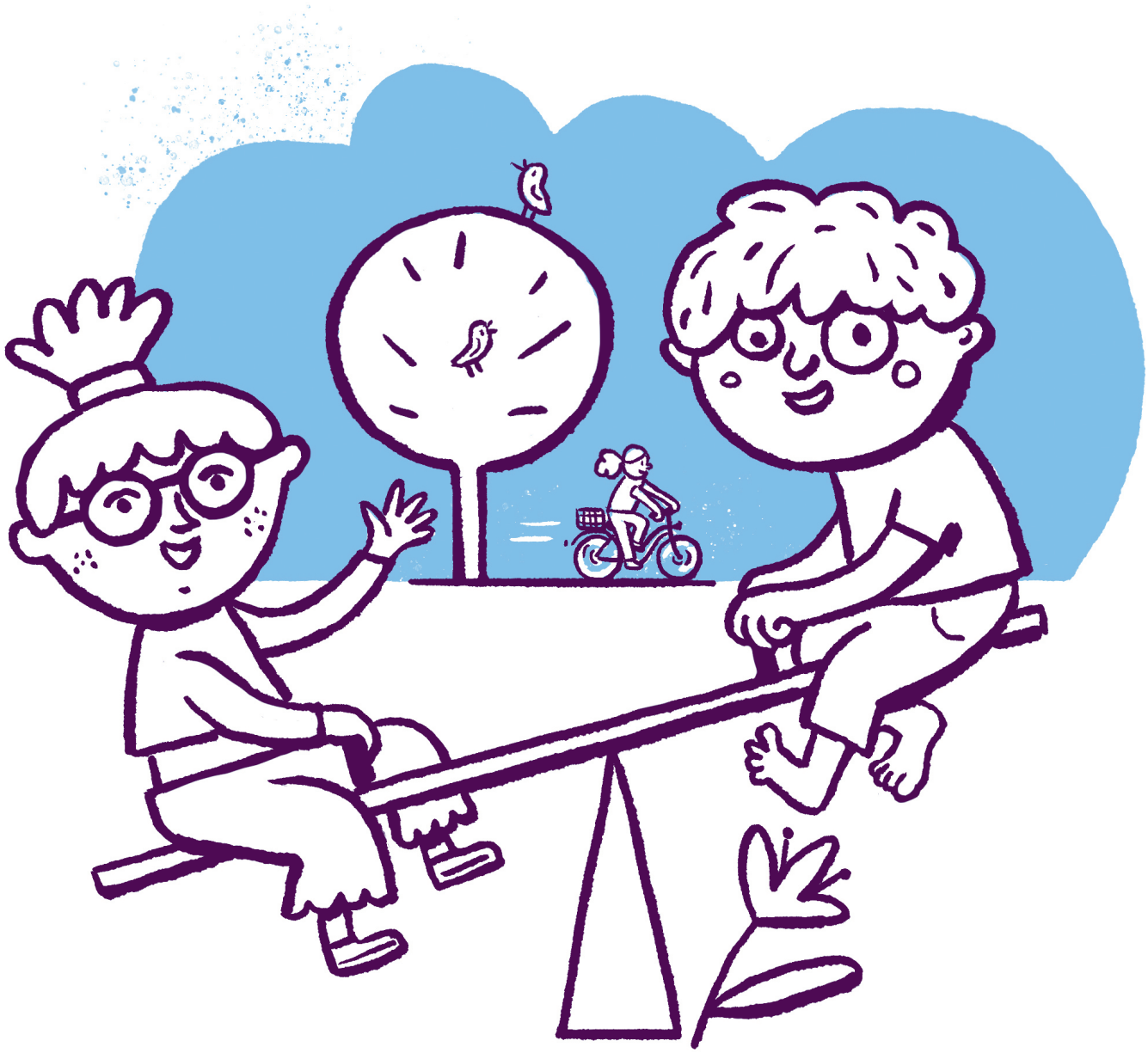

© Kinder- und Jugendanwaltschaft Wien; Grafik: www.farbfabrik.at